

ELEVAÇÃO – FILA A  
ESCALA 1:50

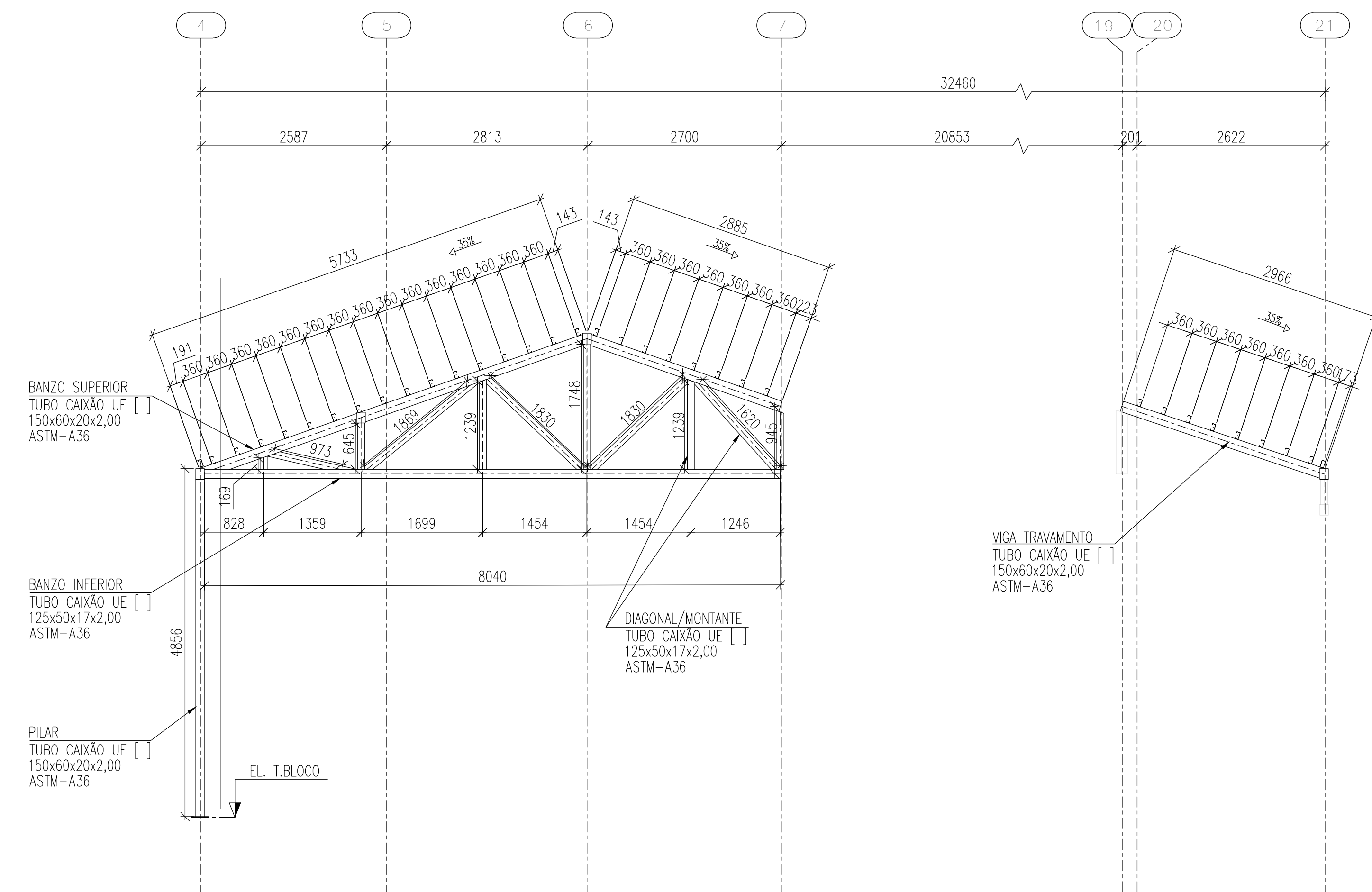

ELEVAÇÃO – FILA D  
ESCALA 1:50

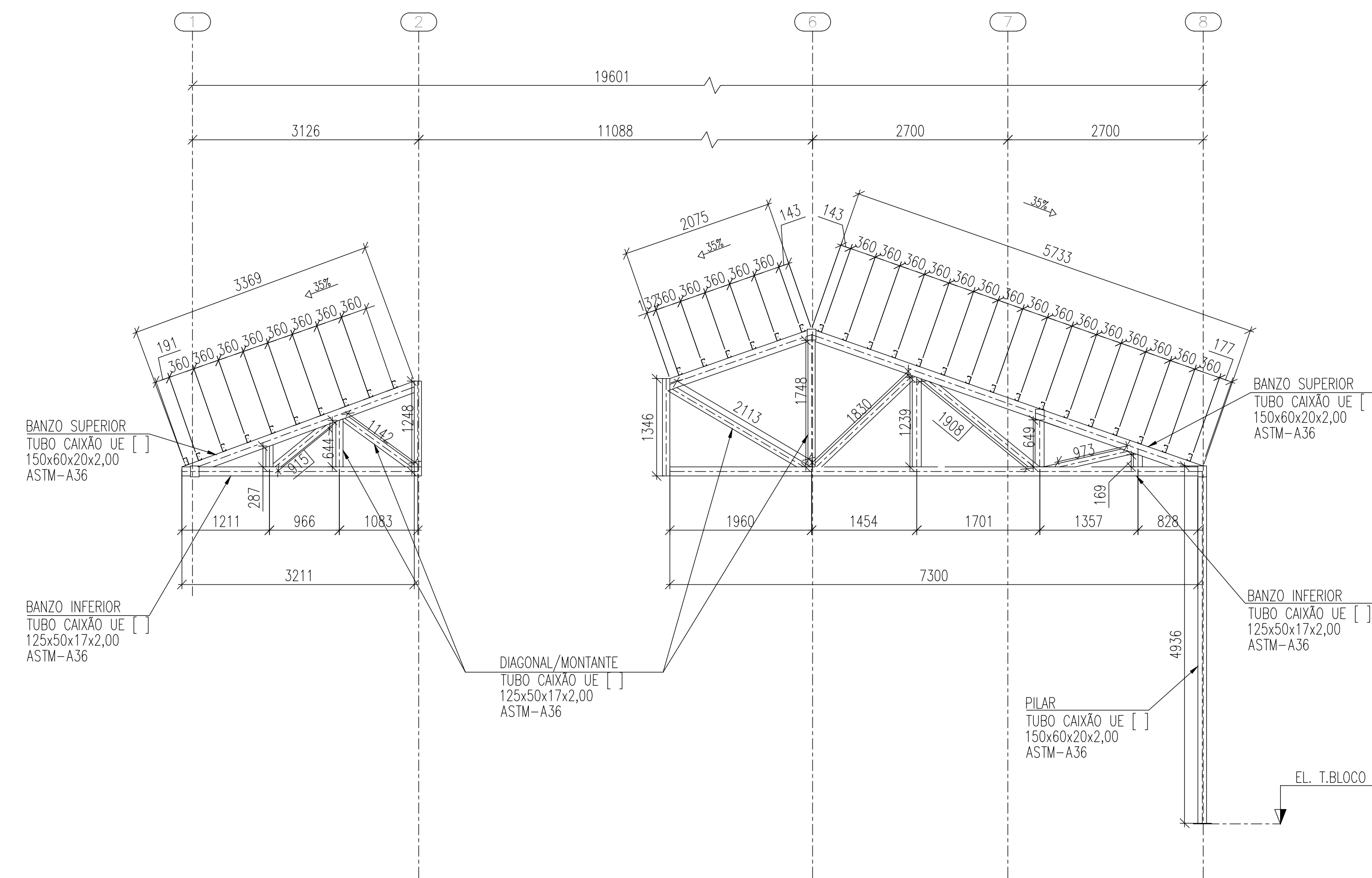

ELEVAÇÃO -FILA K  
ESCALA 1:50

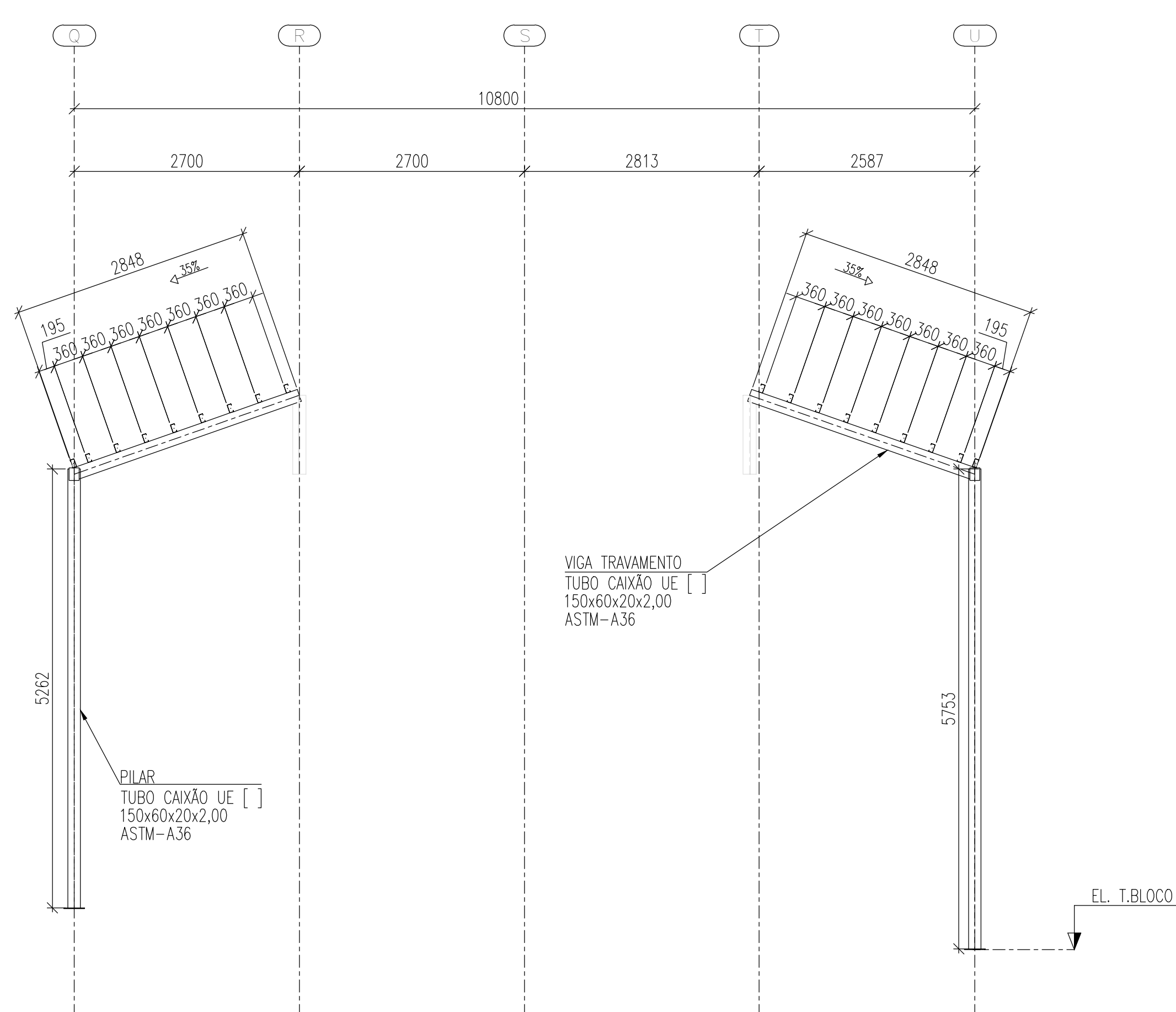

ELEVAÇÃO – EIXO 23  
ESCALA 1:50

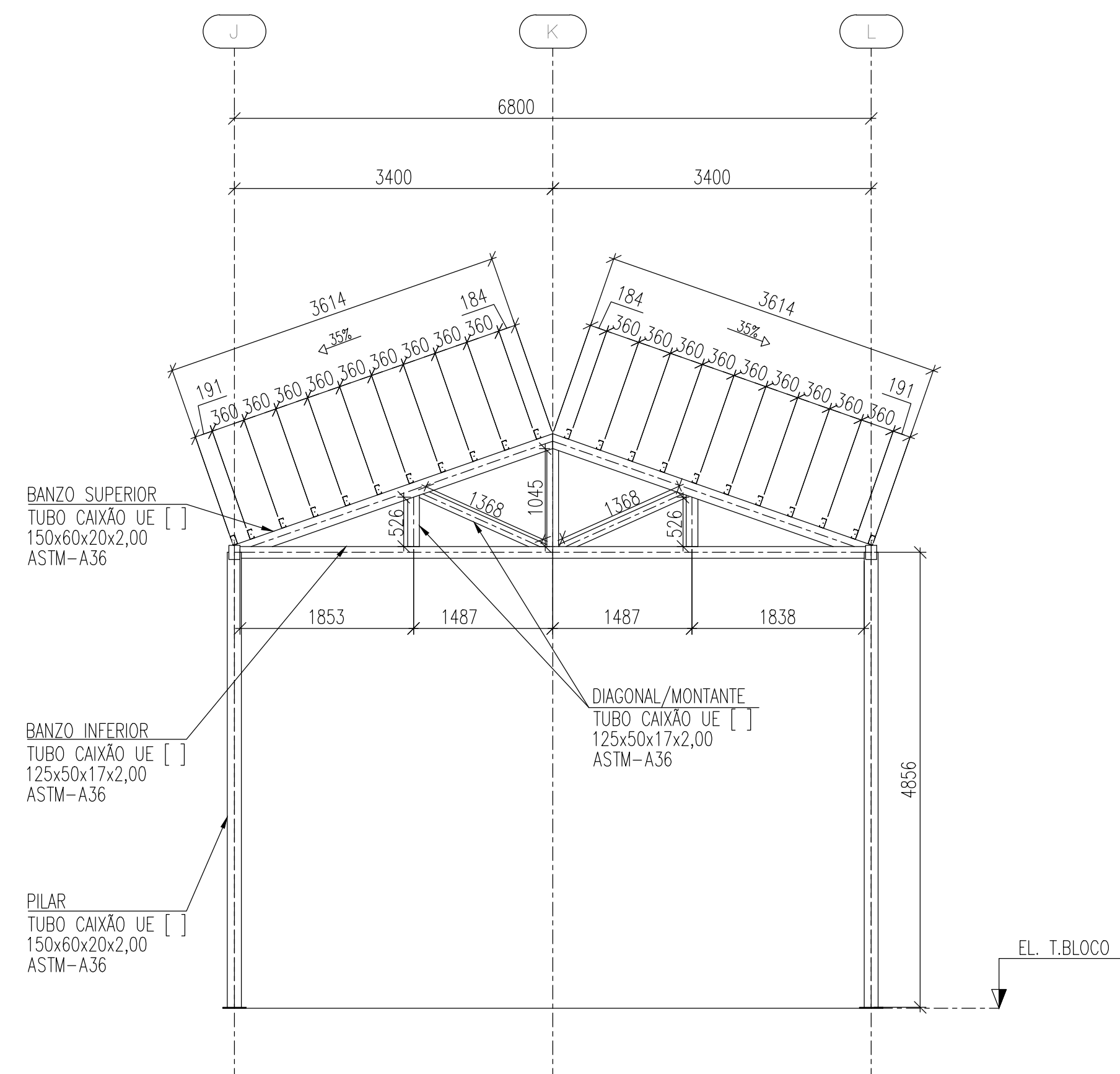

ELEVAÇÃO - EIXO 2 & 3  
ESCALA 1:50



**ESTADO DE GOIÁS**  
SECRETARIA DE ESTADO DA EDUCAÇÃO  
SUPERINTENDÊNCIA DE INFRAESTRUTURA  
GERÊNCIA DE PROJETOS E INFRAESTRUTURA

GERÊNCIA DE PROJETOS E INFRAESTRUTURA  
APROVADO \_\_\_\_/\_\_\_\_/\_\_\_\_  
\_\_\_\_\_  
TÉCNICO RESPONSÁVEL PELA APROVAÇÃO

CEPI DIVINO PAI ETERNO

## EXECUTIVO

ENDEREÇO \_\_\_\_\_  
AV. FRANCISCO PAULO RAMOS, N° 670, VILA PAI ETERNO, TRINDADE - GO

ÁREA DO TERRENO	ÁREA PERMEAB.	ÁREA EXISTENTE	ÁREA A DEMOLIR	ÁREA A CONSTRUIR	ÁREA TOTAL CONSTRUÇÃO
11892,82 m²	4493,18 m²	4596,42 m²	0,00 m²	819,30 m²	5415,72 m²

CONSÓRCIO DIAMANTE ENGENHARIA

AV. BARÃO HOMEM DE MELO, N° 3280, NOVA GRANADA  
BELO HORIZONTE - MG - CEP: 30494-060  
TEL.: (31) 3347-4405 / (31) 3347-7079 / (31) 3571-1920  
EMAIL: contato@grupoprojetosengenharia.com.br

AUTOR: JULIANA GONÇALVES OLIVEIRA - ENGENHEIRA CIVIL - CREA-MG: 239787/1

RT DA CBRA

PROPRIETÁRIO: SECRETARIA DE ESTADO DA EDUCAÇÃO CNPJ: 01.409.705.0001-20  
PREPOSTO: SABRINA SILVA VIEIRA VALENTE CPF: 041.530.091-64

## ESTRUTURA METÁLICA

TIPO DE PROJETO \_\_\_\_\_

ASSUNTO: \_\_\_\_\_

DATA: \_\_\_\_\_ ESCALA: \_\_\_\_\_ REVISÃO: \_\_\_\_\_ Nº RRT/ART: \_\_\_\_\_

MAIO/2025	INDICADA	01	
-----------	----------	----	--

REV.	DATA	DESCRIÇÃO	VISTO
------	------	-----------	-------

00	04/2025	EMIÇÃO INICIAL	JGO
----	---------	----------------	-----

08/10

FOLHA: